

1.

IPMI

[业务详情](#) [IP地址](#) [库存信息](#) [流量信息](#) [操作日志](#)

物理服务器信息

GUID:	1815404462873940	地域-线路:	成都-成都BGP	产品:	基础型 12C16G(xg.1)
ID:	3498	IP个数:	1个(买1个)	IP:	<input type="text"/> 显示全部>>
主板:	Huawei Server	磁盘:	SSD-240GB *1	磁盘阵列:	支持
业务状态:	正常	CPU:	E5-2620v2 12核	内存:	DDR3-ECC 16GB
运行状态:	运行中	带宽:	50M	防弹:	150G
锁定状态:	未锁定	端口:	31421		
操作状态:	正常				
VNC锁定状态:	未锁定				
备注:	修改				

系统信息

操作系统:	Ubuntu 18.04 LTS 64位	登录名:	root	系统盘/大小:	C / 100 GB
-------	----------------------	------	------	---------	------------

付费信息

服务器价格:	580.00	付款类型:	月付	购买IP:	1个
--------	--------	-------	----	-------	----

设备摘要 日志 IPV4地址 (1) IPV6地址 网卡 硬件 硬件历史记录 故障历史 会话回放 资源监控 PDU

服务器信息 ● 🔒 🔌 关机 🔄 重启

电源功率 (W) 1小时 一天

ID 物理标签 172.19.1

主机名 SERVER20230110zcyjht 🔗

硬件型号 华为-XH320 V2

CPU型号 Intel(R) Xeon(R) CPU E5-2420 v2 @ 2.20GHz

内存型号 8 GB (1333 Mhz / Max 1600 Mhz) x 1
8 GB (1333 Mhz / Max 1333 Mhz) x 1

硬盘型号 SATA SSD WDC WDS240G2G0A- @ 240.07 GB x 1

PCI设备 I350 Gigabit Network Connection x 2
Z11/Z11M

机房 | 机柜 成都西信805 | XX-805-3F-E-F04 📍

序列号 🔗

资产序列号

🔄 重置 BMC 🔌 救援模式 🔄 重装系统 🔧 硬件信息 🔑 重置密码 📄 下载 KVM 📅 下载计划

救援模式 ✕

系统类型 自动 Windows Linux

激活救援模式后, 下次重新启动时
您的服务器将会以无盘启动的方式启动到救援模式
这样您可以根据您的需求进行使用救援模式
如在救援模式重启服务器, 则会取消救援系统模式

🚫 取消 🟢 激活救援系统 🔧 操作

软件信息 (开通信) 📄 IPMI用户列表

IPMI地址 🔗

IPMI用户名 - 密码 🔗

引导模式 🔗

操作系统 🔗

用户名 - 密码 🔗

远程端口 57161 🔗

使用类型 🔗 🟢 租用

预装标记 🔗

分配信息 🔗 👤 分配用户

成功 ✕

Windows PE 已成功激活
您的服务器应将进入救援模式
然后, 您可以使用
用户名: Administrator
密码: 🔒
远程端口: 3389
以救援模式访问服务器

🟢 关闭

System Configuration, Please Wait...





6. FTK

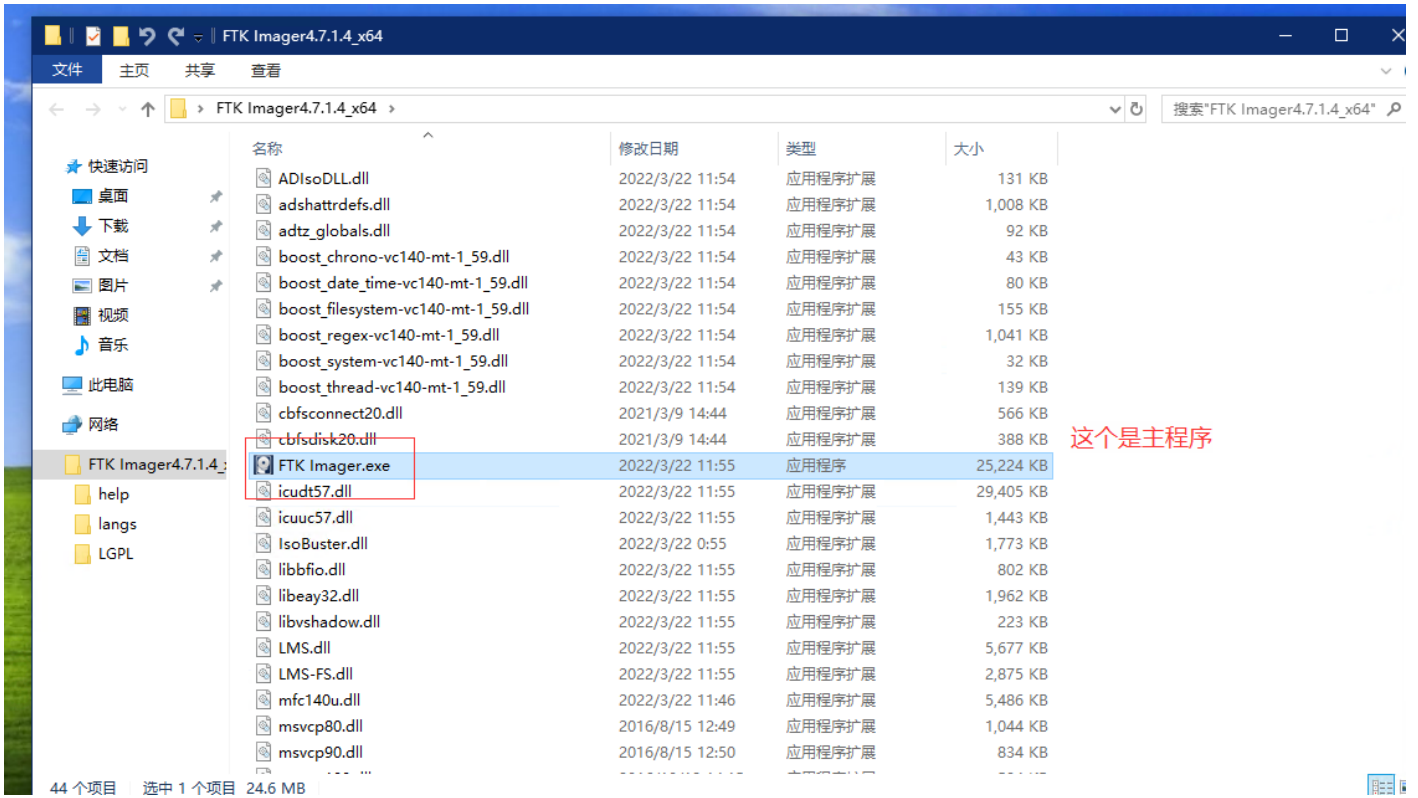

File-Create Disk Image Physical Drive

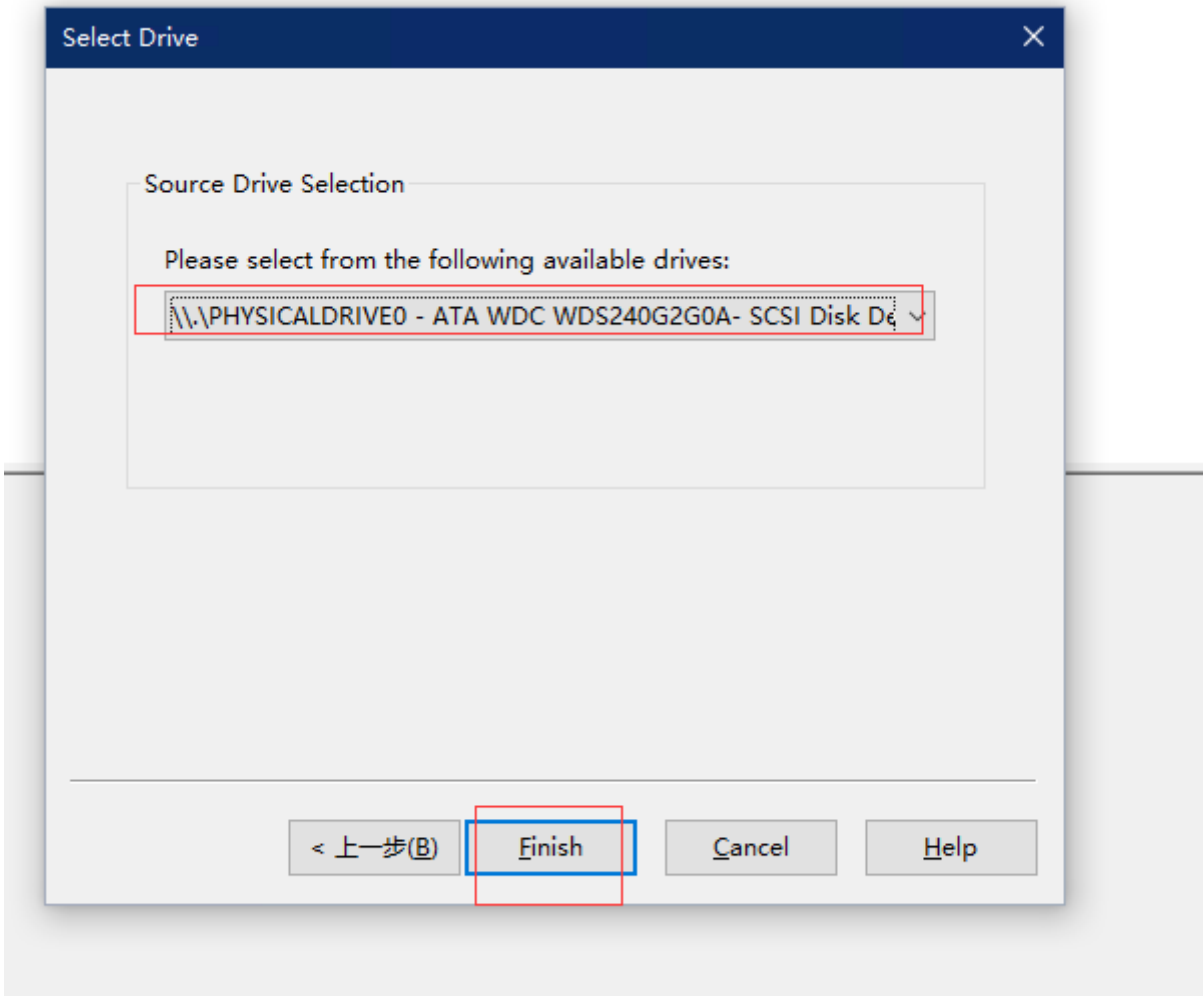
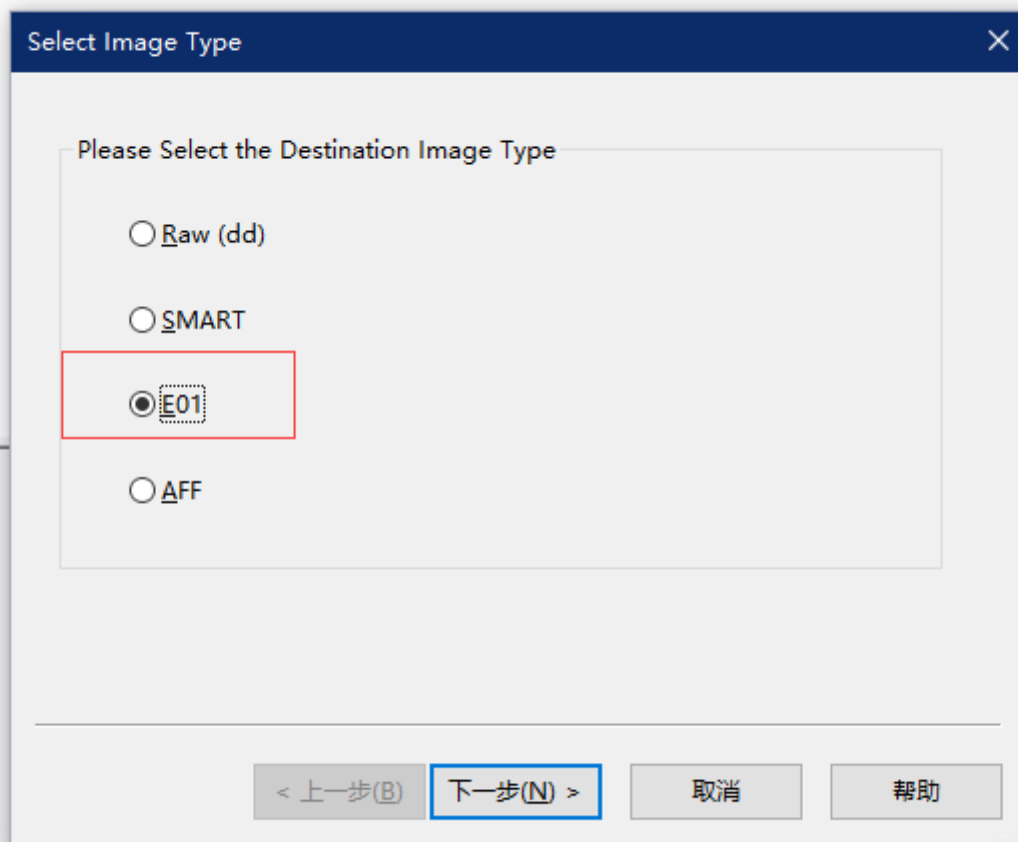
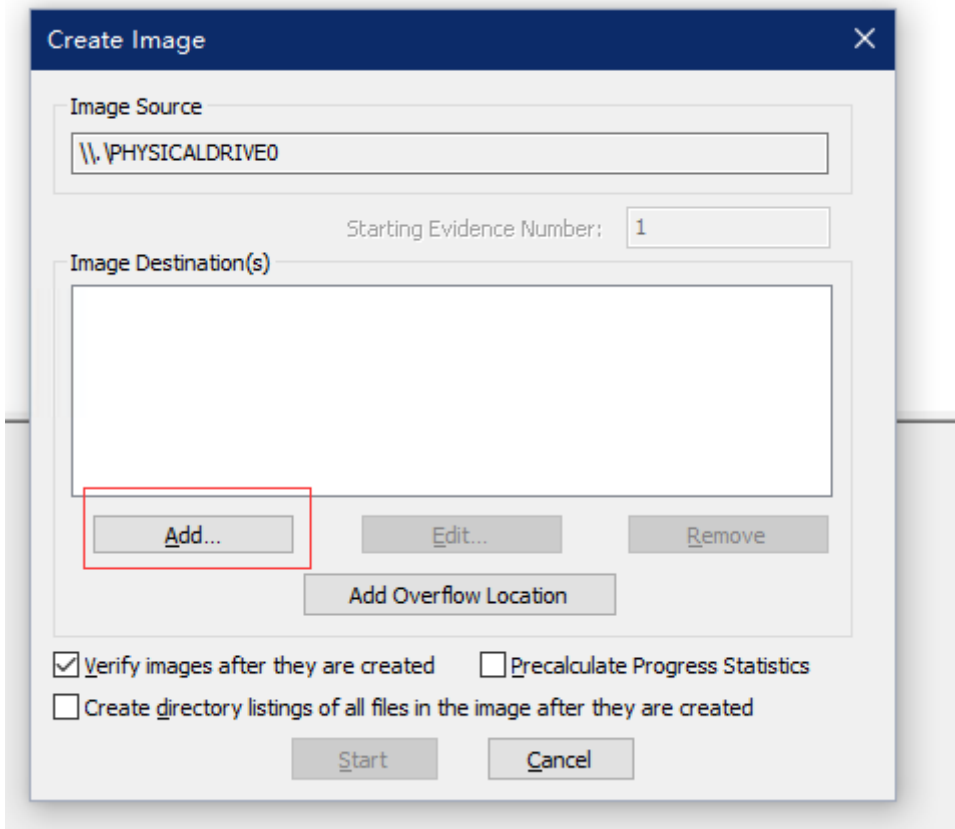

Image Destination [] [] ADD [] [] E01



Evidence Item Information

Case Number:

Evidence Number:

Unique Description:

Examiner:

Notes:

< 上一步(B) 下一步(N) > Cancel Help

Image Destination Folder

DiskGenius

Image Fileame IP

Image Fragment Size 0

Finish

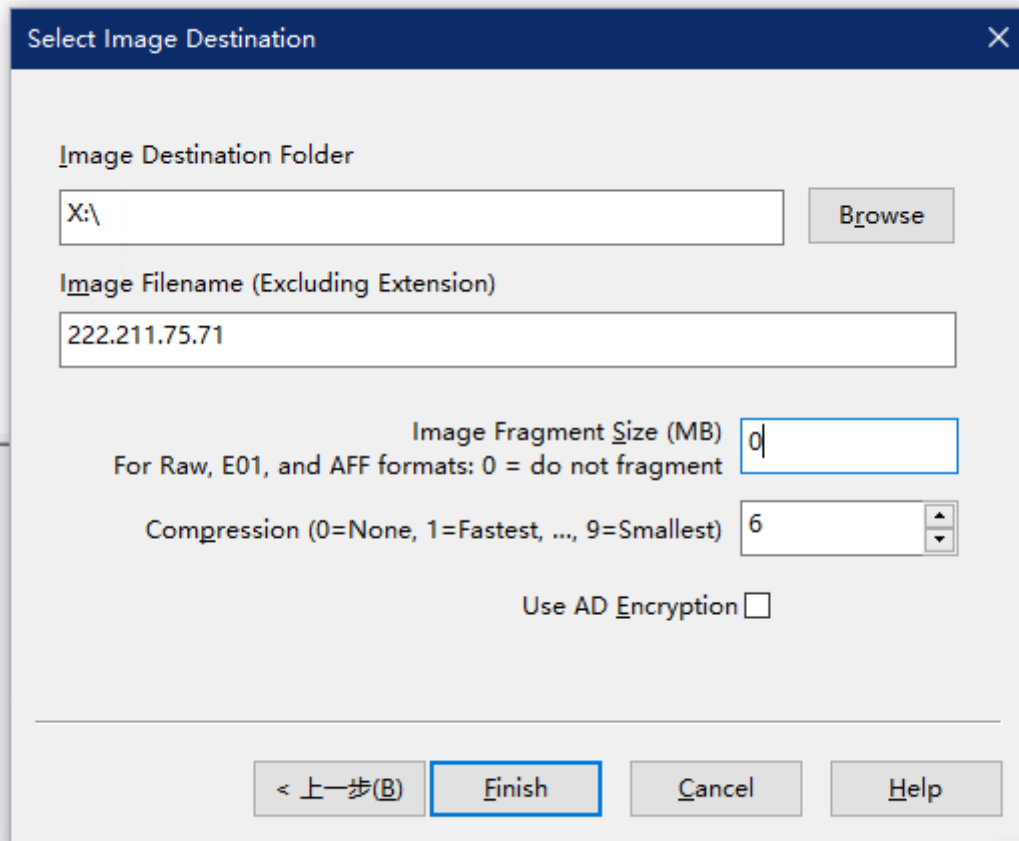

☐☐ Start☐☐☐☐☐☐

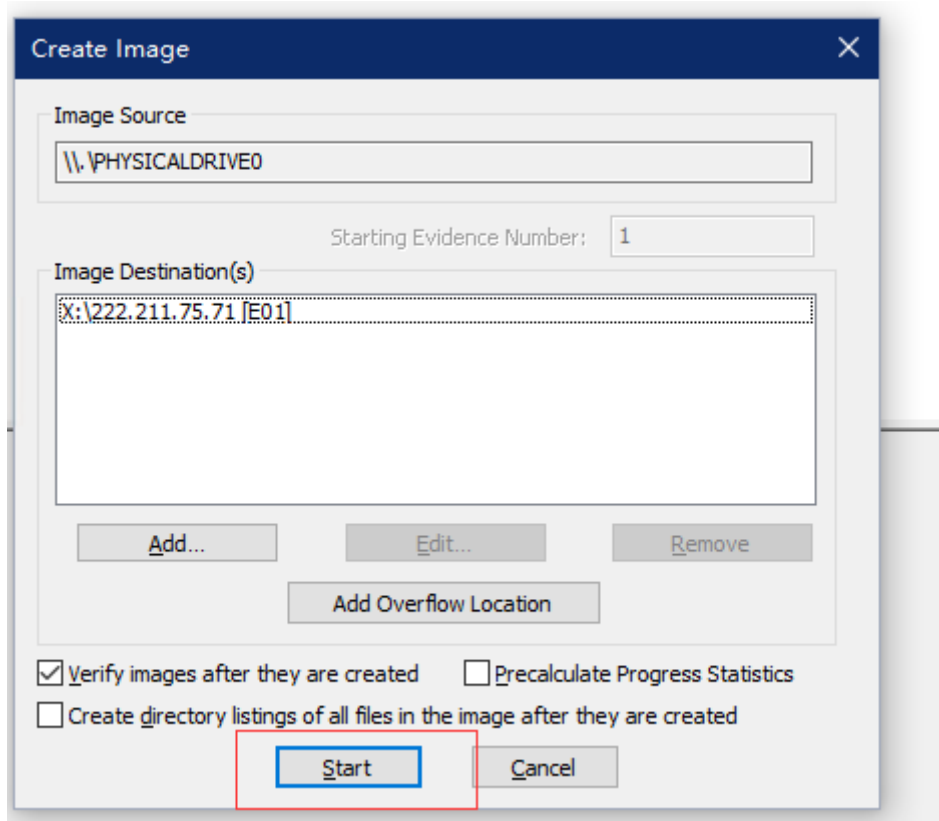

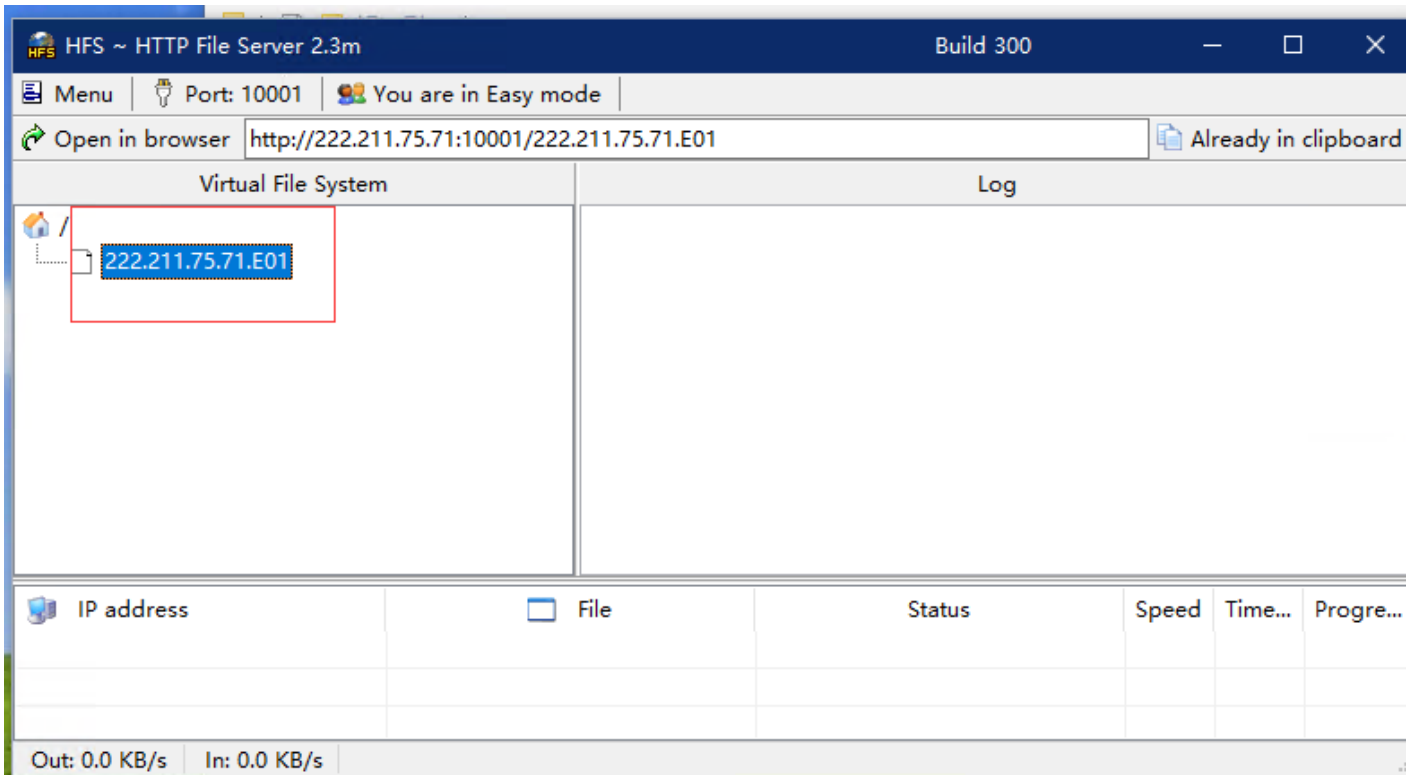

8. http://< IP>:10001

9.

10.

Revision #2

Created 11 November 2024 05:56:29 by Admin

Updated 11 November 2024 06:46:03 by Admin